

Landratsamt | Postfach 1260 | 92657 Neustadt an der Waldnaab

Alle
Städte, Märkte, Gemeinden und
Verwaltungsgemeinschaften im
Landkreis Neustadt a. d. Waldnaab

Sachgebiet	SG 31 Öffentliche Sicherheit und Ordnung 312 I Brand- und Katastrophenschutz
Kontakt	Elisabeth Jobst
Zimmer	002
Adresse	Am Gewerbepark 7 92670 Windischeschenbach
Telefon	09602 79 3180
E-Mail	ejobst@neustadt.de

Ihr Zeichen/Ihre Nachricht vom

Unser Zeichen

Telefonvermittlung

Neustadt an der Waldnaab

31-0831.01

09602 79 0

22.01.2026

Vollzug des Bundesleistungsgesetzes; Übungen von NATO Streitkräften

Sehr geehrte Damen und Herren,

die in der beiliegenden Aufstellung angeführten Übungen wurden beim Landratsamt angemeldet. Die Gemeinden werden (soweit betroffen) gebeten, die Übungen in ortsüblicher Weise bekannt zu machen. In der Bekanntmachung sind Ort, Zeit und Art der Übung aufzunehmen.

Nähere Angaben zu den Übungen werden auf Anfrage mitgeteilt.

Mit freundlichen Grüßen

Elisabeth Jobst
Sachbearbeiterin

Anlage

Aufstellung
Karte(n)



Übung von NATO Streitkräften

<u>Übungsart/Zeitraum</u>	<u>Grenzen des Übungsraumes</u>								
<p>Orientierungsübung</p> <p>12.02.2026</p> <p>Bereich: LKR Neustadt a. d. Waldnaab:</p> <table><tr><td>d.) Übungsraum: (Angaben auffällige Begrenzungen i</td></tr><tr><td>StO Bereich Oberviechtach</td></tr><tr><td>33U UQ 12000 97000 östlich Burgtreswitz</td></tr><tr><td>33U UQ 23000 97000 nördöstlich Eslarn</td></tr><tr><td>33U UQ 12000 82000 südlich Hof</td></tr><tr><td>33U UQ 18500 82000 östlich Schönthan</td></tr><tr><td>33U UQ 20000 87000 Schwand</td></tr><tr><td>33U UQ 24100 87250 östlich Schönsee</td></tr></table> <p>Siehe bitte beigefügte Karte(n)!</p>		d.) Übungsraum: (Angaben auffällige Begrenzungen i	StO Bereich Oberviechtach	33U UQ 12000 97000 östlich Burgtreswitz	33U UQ 23000 97000 nördöstlich Eslarn	33U UQ 12000 82000 südlich Hof	33U UQ 18500 82000 östlich Schönthan	33U UQ 20000 87000 Schwand	33U UQ 24100 87250 östlich Schönsee
d.) Übungsraum: (Angaben auffällige Begrenzungen i									
StO Bereich Oberviechtach									
33U UQ 12000 97000 östlich Burgtreswitz									
33U UQ 23000 97000 nördöstlich Eslarn									
33U UQ 12000 82000 südlich Hof									
33U UQ 18500 82000 östlich Schönthan									
33U UQ 20000 87000 Schwand									
33U UQ 24100 87250 östlich Schönsee									

Die Bevölkerung wird gebeten, sich von Einrichtungen der übenden Truppen fernzuhalten. Auf die Gefahren, die von liegen gebliebenen Sprengmitteln, Fundmunition und dergleichen ausgehen, wird ausdrücklich hingewiesen. Übungsschäden sind innerhalb eines Monats nach Beendigung der Übung schriftlich bei der Gemeinde oder innerhalb von drei Monaten nach dem Zeitpunkt, in dem der Geschädigte von dem Schaden und der beteiligten Truppe Kenntnis erlangt hat, schriftlich bei der Bundesanstalt für Immobilienaufgaben, Schadensregulierungsstelle des Bundes, Regionalbüro Süd, Krelingstr. 50, 90408 Nürnberg, geltend zu machen.

Kartenausschnitt Übungsraum

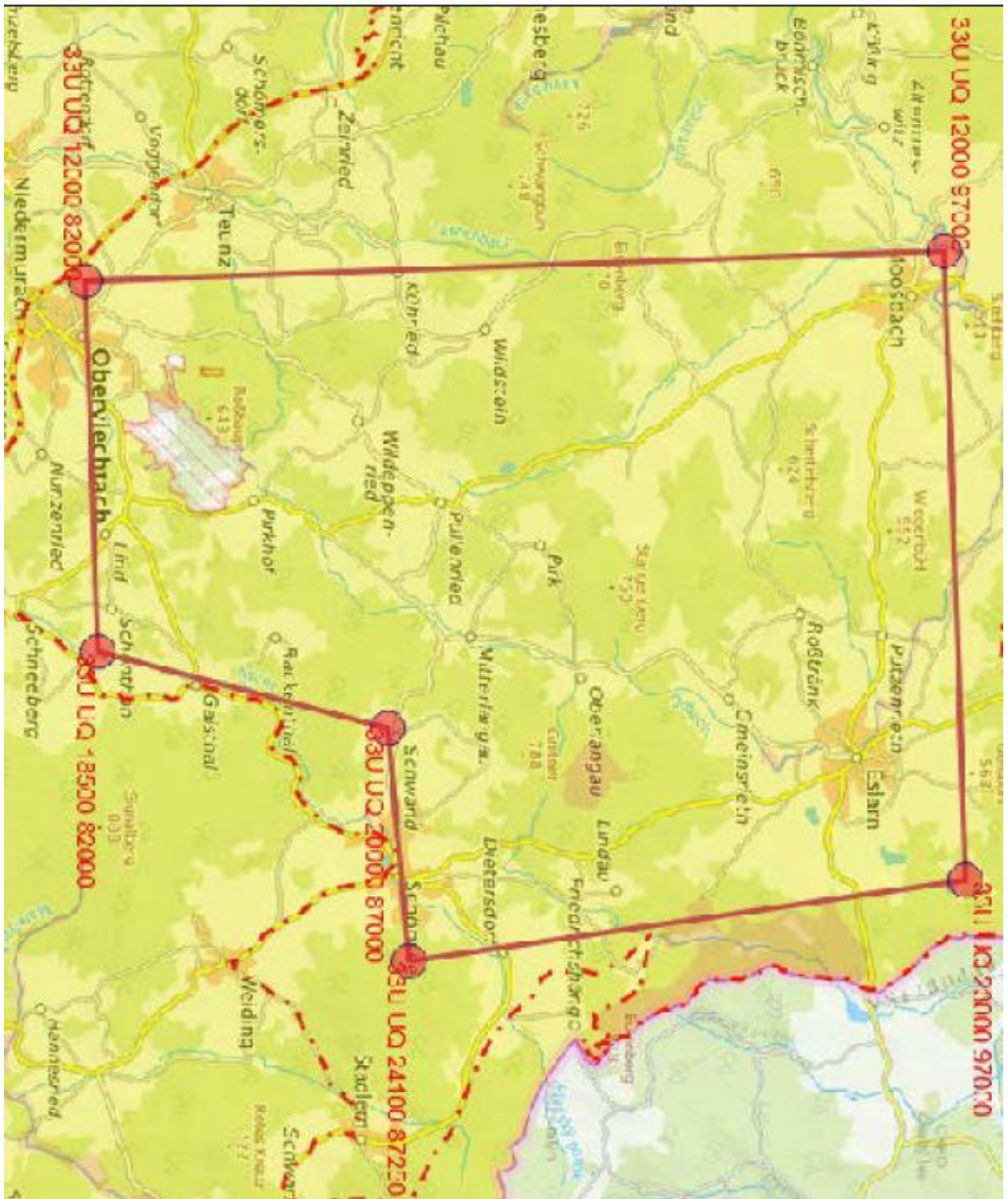

Anlage Schutzgebiete SAD/NEW 14/26, 12.02.2026

